

**TITOLO IV  
ART.22**

**NUOVI EDIFICI IN AREA  
AGRICOLA O A MARGINE DI  
EDIFICI TRADIZIONALI**

**ABACO  
N°17a**



**E' FONDAMENTALE CHE VENGANO MANTENUTI I CARATTERI PAESAGGISTICI E IDENTIFICATIVI DELLE BORGATE TRADIZIONALI E DEI LORO PORZIONI ESTERNE, OGNI EVENTUALE AGGIUNTA O TRASFORMAZIONE DOVRA' ESSERE SUBORDINATA AD UNA ATTENTA E SENSIBILE LETTURA DELL'EVOLUZIONE STORICA DELLA BORGATA STESSA, E DOVRA' ESSERE COERENTE CON L'IMPIANTO ORIGINARIO. NON SI DOVRA' ALTERARNE LA MORFOLOGIA EVOLUTIVA NE' L'IMPATTO PAESAGGISTICO E VISIVO.**

**COMUNE DI MARENTINO**

INDIRIZZI OPERATIVI PER GLI INTERVENTI EDILI

**ESEMPI DI BORGATE DI IMPIANTO ORIGINARIO**

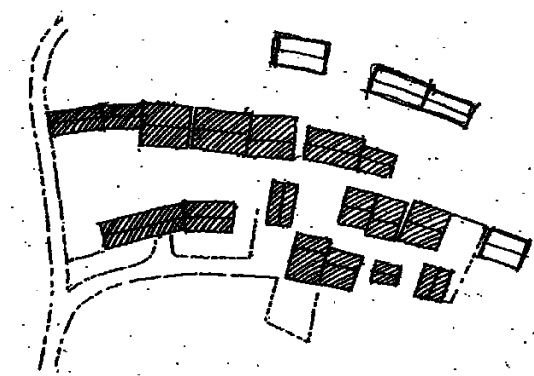

**POSSIBILE EVOLUZIONE COERENTE**

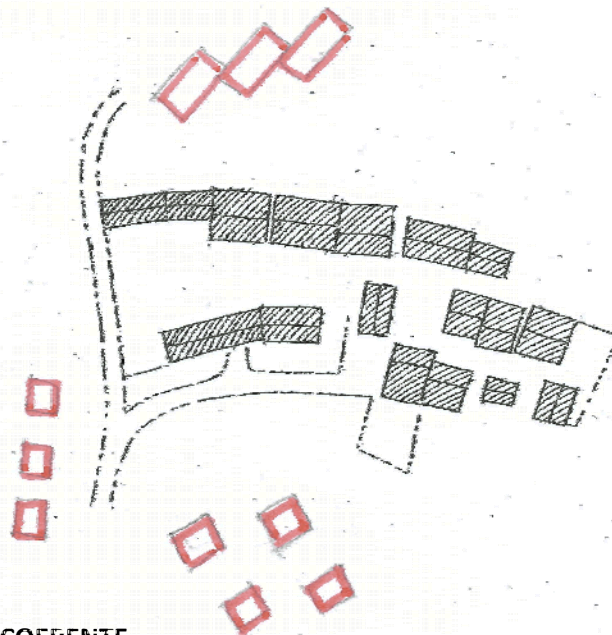

**ESEMPIO DI EVOLUZIONE INCOERENTE**

**COMUNE DI MARENTINO**

**INDIRIZZI OPERATIVI PER GLI INTERVENTI EDILI**