



COMPLESSO MONPLAISIR

Legge Regionale 56/77, artt. 38, 39 e 40
PIANO PARTICOLAREGGIATO

Adottato con D.G.C. n. 65 del 11/11/2021
Approvato con _____ del _____

Area di trasformazione di PRG "FrP" Monplaisir

IL SINDACO: Bruno Corniglia
IL SEGRETARIO GENERALE: Dott. Salvatore Mattia
IL RESPONSABILE DEL PROCEDIMENTO: Arch. Luca Maria Fasano

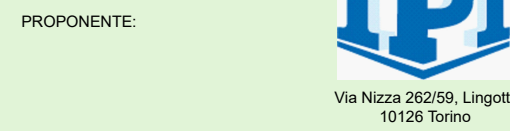

Via Nizza 262/59, Lingotto
10126 Torino



Corso Mancalari, 56
10133 Torino

VERSIONE	DATA	OGGETTO
1	marzo 2021	Progetto Piano Particolareggiato
TITOLO ELABORATO:		NUMERO ELABORATO:
Progetto di inserimento paesaggistico		2.8.2
		SCALA:

FOTOGRAFIA n.1

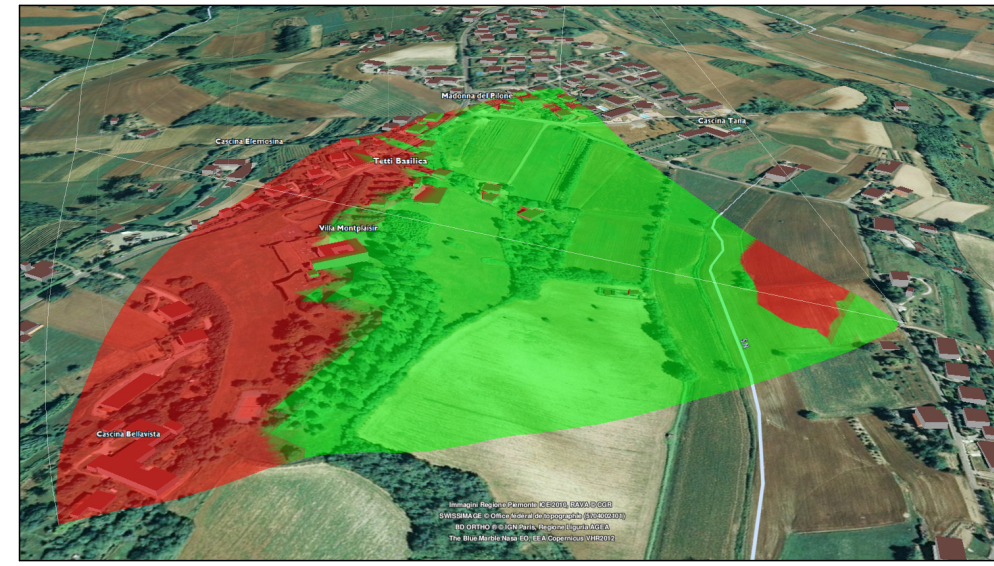

Analisi stato di fatto



Analisi stato di progetto



FOTOGRAFIA n.2

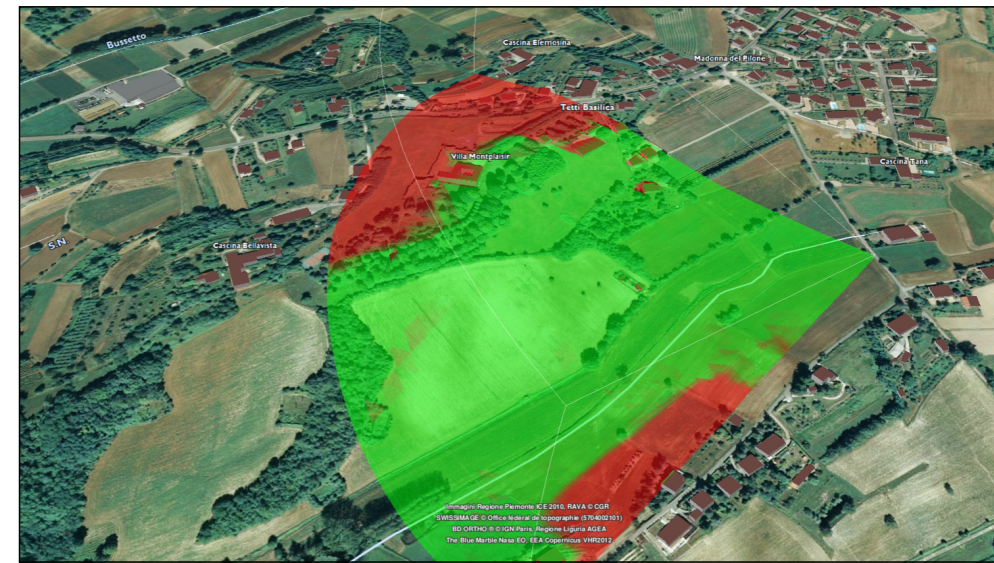

Analisi stato di fatto

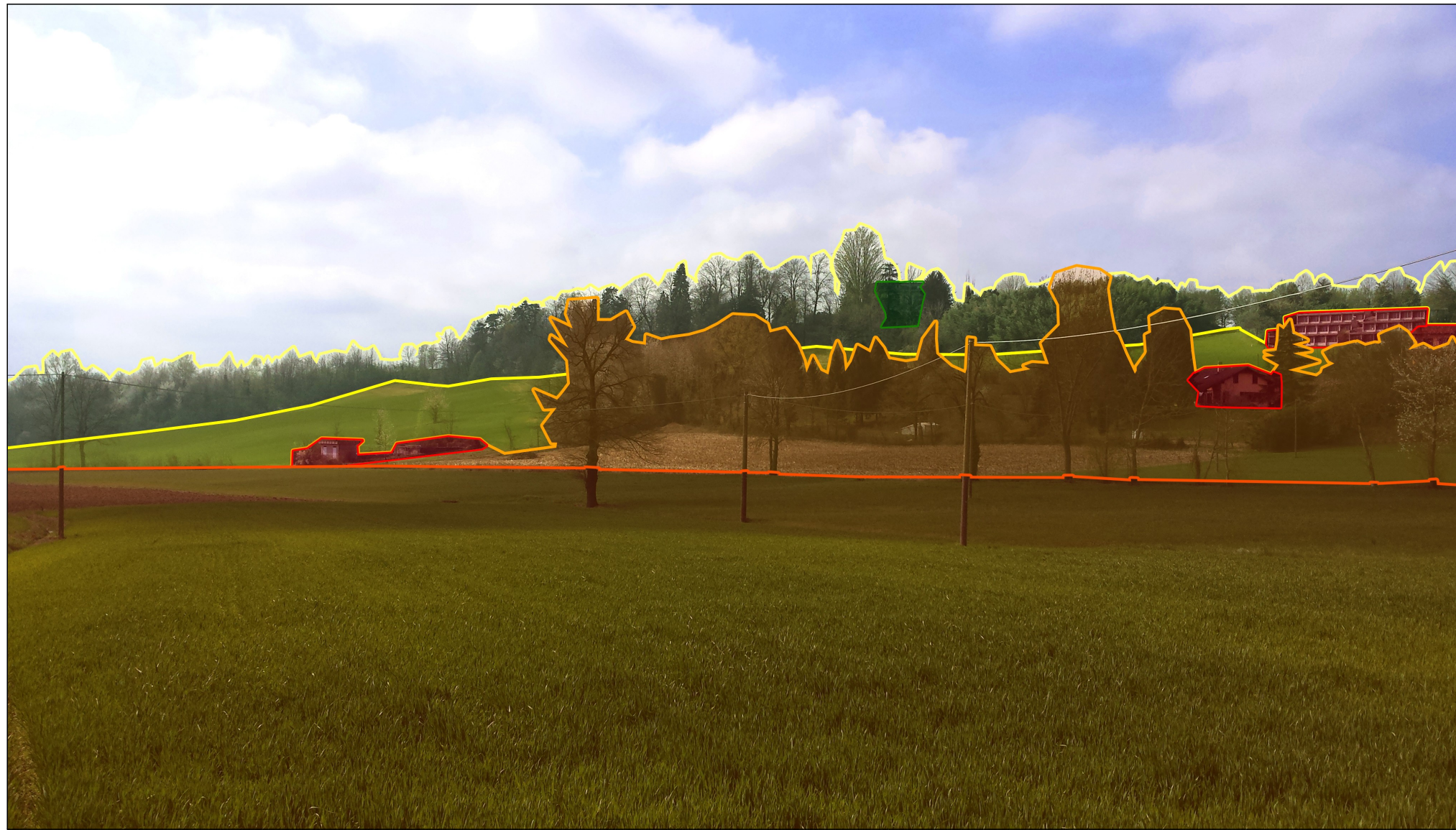

Analisi stato di progetto

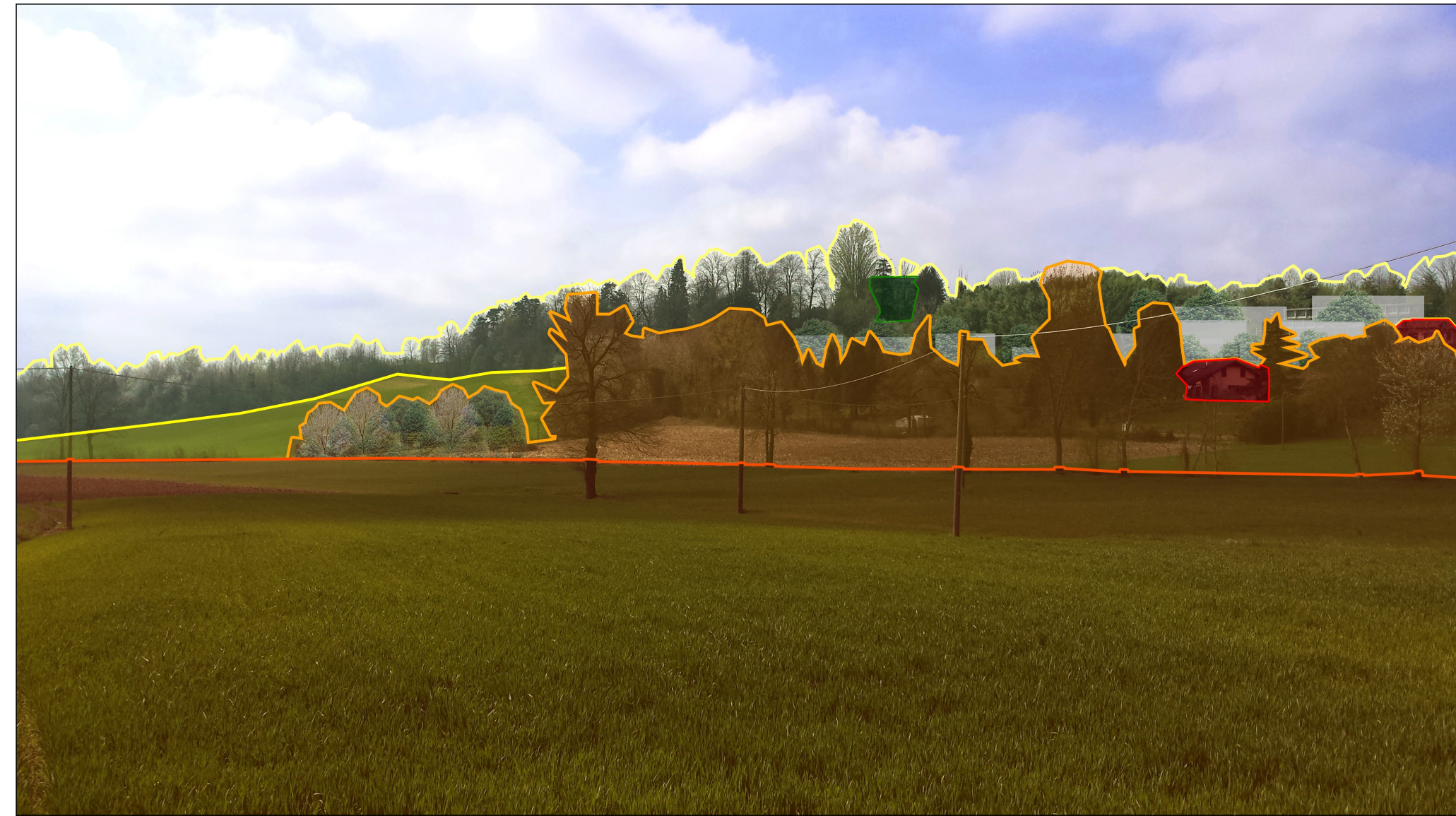

FOTOGRAFIA n.3

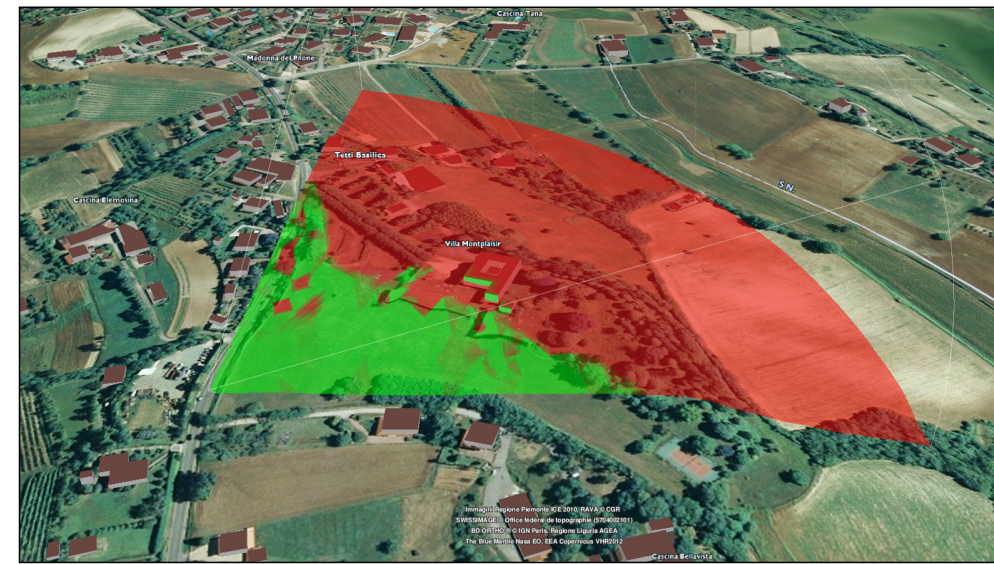

Analisi stato di fatto



Analisi stato di progetto

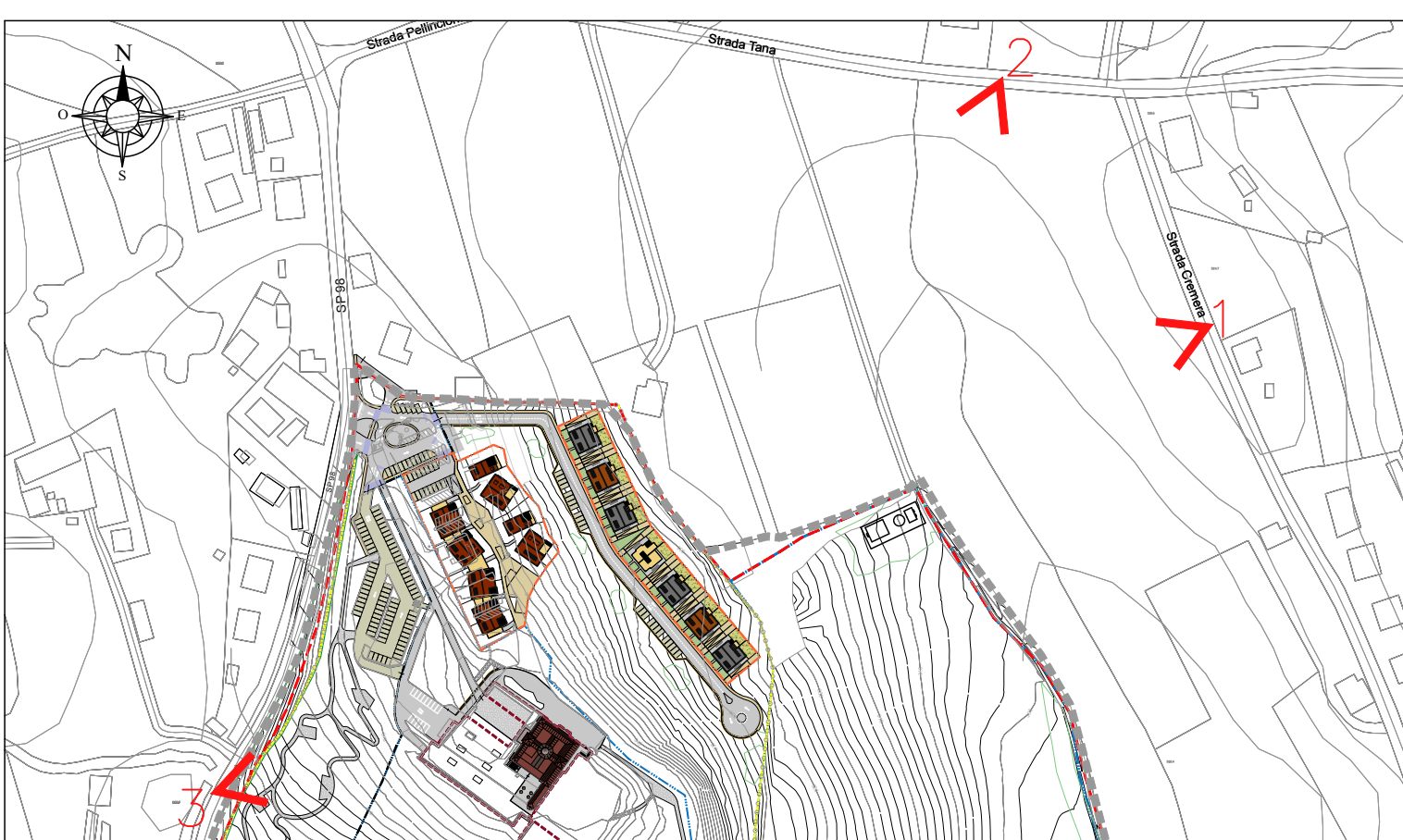

LEGENDA VIEWSHED
Le viewshed rappresentano il cono visivo del punto di scatto delle due immagini e hanno lo scopo di evidenziare, sulla base del morfologia del territorio, l'area di visibilità.

Territorio visibile dal punto di vista selezionato Territorio non visibile dal punto di vista selezionato

LEGENDA ANALISI PAESAGGISTICA
Le diverse quinte sceniche del paesaggio sono suddivise ed evidenziate con i colori dall'arancio al giallo, dal primissimo piano fino al profilo di fondo. L'intervento è inserito in colore grigio.

Elementi antropici esistenti e qualificanti il paesaggio Elementi antropici esistenti e dequalificanti il paesaggio