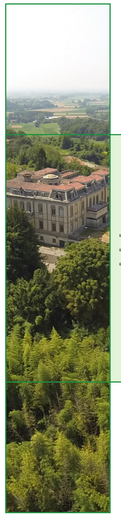

Regione Piemonte
Città Metropolitana di Torino

Comune di Marentino

COMPLESSO MONPLAISIR

Legge Regionale 56/77, artt. 38, 39 e 40

PIANO PARTICOLAREGGIATO

Adottato con D.G.C. n. 65 del 11/11/2021
Approvato con _____ del _____

Area di trasformazione di PRG "**FrP**" **Monplaisir**

IL SINDACO: Bruno Cornaglia

IL SEGRETARIO GENERALE: Dott. Salvatore Mattia

IL RESPONSABILE DEL PROCEDIMENTO: Arch. Luca Maria Fasano

PROPONENTE: IPI Via Nizza Mirafiori, Lingotto 10126 Torino

PROGETTISTI: SMA PROGETTI Corso Rinaldi 38 10100 Torino

Firmato digitalmente da **Giorgio Sandrone**
CN = Giorgio Sandrone
O = Ordine degli Ingegneri della Provincia di Torino
C = IT

VERSIONE	DATA	OGGETTO
1	marzo 2021	Progetto Piano Particolareggiato

TITOLO ELABORATO: **Planimetria dello stato di fatto della Villa**

NUMERO ELABORATO: **2.4.2**

SCALA: **1:200**

Pianta Piano 1° Seminterrato

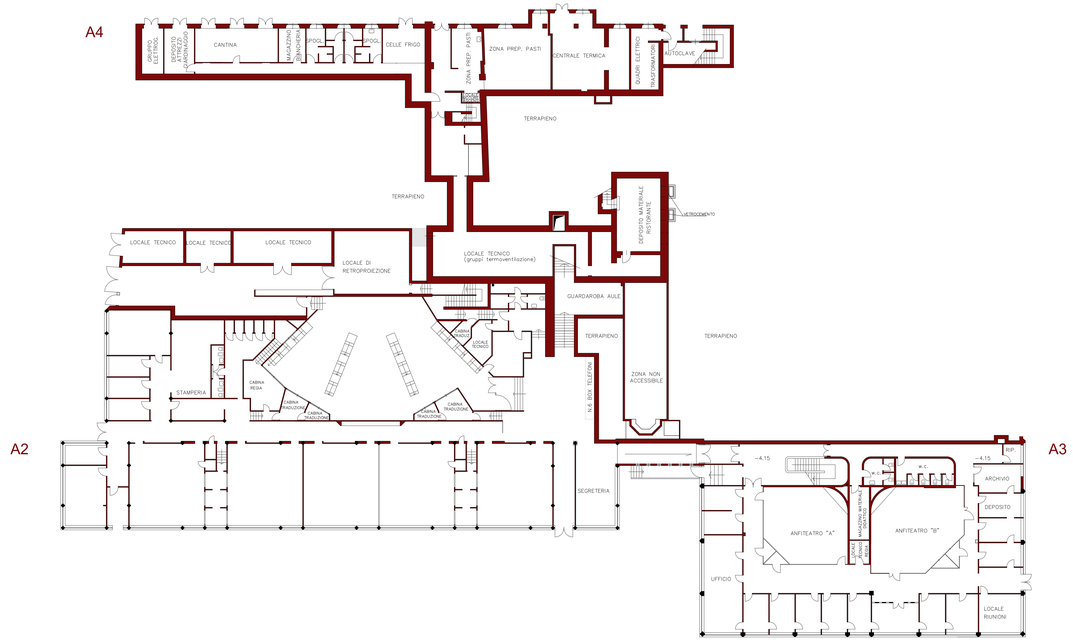

Pianta Piano Terra

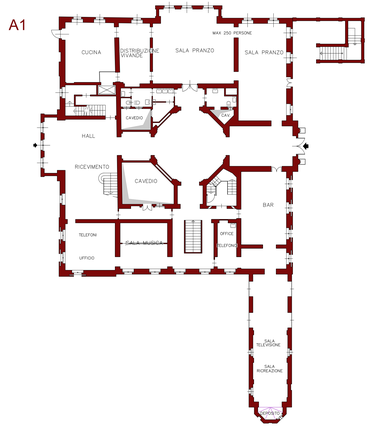

Pianta Piano Primo

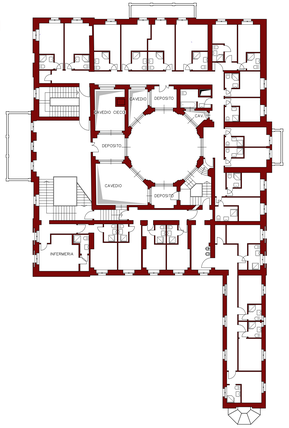

Pianta Piano Secondo

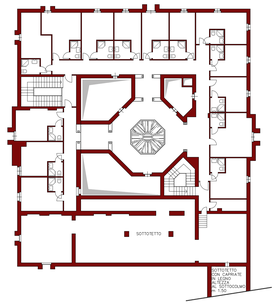
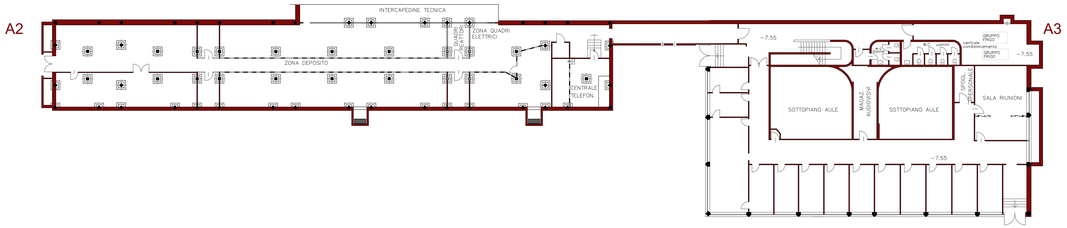
Pianta Piano 2° Seminterrato